LEGENDA

Confini comunali San Giuseppe Vesuviano
Altri confini comunali
Edifici rilevati da CTR
Edifici rilevati da Ortofoto Agea 2017

IL SISTEMA INSEDIATIVO E RELAZIONALE

- Centro storico (A1)
- Insediamenti urbani prevalentemente consolidati (B1)
- Aree di integrazione urbanistica e riqualificazione paesaggistica (B2)
- Luoghi delle grandi attrezzature della città (F1)
- Luoghi centrali a scala urbana (F2)
- Luoghi di uso pubblico a scala urbana (F3)

IL SISTEMA PRODUTTIVO

- Insediamenti Produttivi (D1)

IL SISTEMA NATURALE

- Aree ad elevata naturalità (E1)
- Aree agricole di particolare rilevanza paesaggistica (E2)
- Aree agricole di particolare rilevanza agronomica (E3)
- Aree agricole periurbane (E4)
- Parco dei Regi Lagni del Vesuvio (E5)
- Aree agricole di protezione del sistema infrastrutturale (E6)

IL SISTEMA DELLA MOBILITA' E DELLE INFRASTRUTTURE

- Linea Circumvesuviana "Napoli - Ottaviano - Sarno"
- Ambito ferroviario
- Viabilità esistente
- Viabilità di nuova realizzazione
- Viabilità da potenziare
- Itinerario ciclabile
- Sentieri da valorizzare
- Distributori carburanti
- Impianti tecnologici

AMBITI DI TRASFORMAZIONE

- Ambito di Trasformazione Produttivo (ATP - D)
- Ambito di Trasformazione Commerciale (ATP - C)
- Ambito di Trasformazione per Servizi - Attrezzature di interesse comune (ATS.n - F)
- Ambito di Trasformazione per Servizi - Aree per l'istruzione (ATS.n - F)
- Ambito di Trasformazione per Servizi - Aree per spazi pubblici attrezzati (ATS.n - F)
- Ambito di Trasformazione per Servizi - Aree per parcheggi (ATS.n - F)

LEGENDA DEGLI STANDARD

- Attrezzature di interesse comune
- Aree per l'istruzione
- Aree per spazi pubblici attrezzati a parco e per il gioco e lo sport
- P Aree per parcheggi

BASE CARTOGRAFICA: CARTA TECNICA REGIONALE 2011
PROIEZIONE: UTM - Fuso 33: DATUM: WGS 84

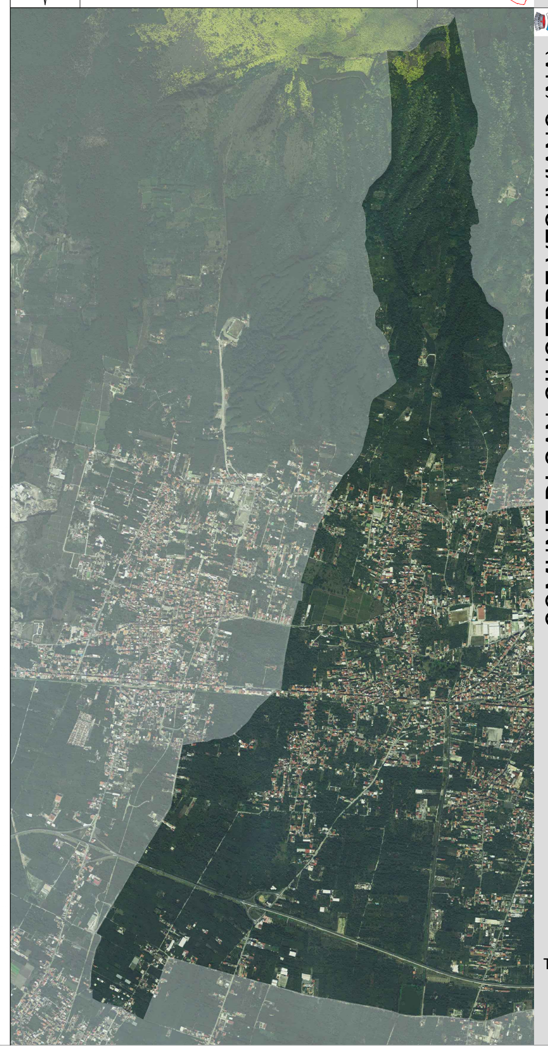

Contributi Specialistici e SIT
Ingegnere Nello DE SENA
Ingegnere Elettra LOWENTHAL
Dott. Amb. Lucia FOLTRAN
Urbanista Lisa DE GASPER

Progettazione Urbanistica
Urbanista Raffaele GEROMETTA
Architetto Antonio OLIVIERO

Responsabile Contrattuale
Urbanista Raffaele GEROMETTA

Coordinatore Operativo
Architetto Antonio OLIVIERO

Consulente Tecnico Specialistico
Architetto Teresa RICCIARDIELLO

Responsabile Ufficio V.A.S.
Dott. Raffaele TORTORA

la Commissione Straordinaria
Dott. Aldo ALDI (Vice Prefetto)
Dott.ssa Agnese SCALA (Vice Prefetto)
Dott. Antonio SCOZZESE (Dirigente IIa fascia Area I)

il Responsabile Ufficio di Piano
Dott. Ing. Vincenzino SCOPA

Adozione

Approvazione

MATE engineering
S.T.O.A. STUDIO TECNICO OLIVIERO ANTONIO Pianificazione Ambiente e Territorio

COMUNE DI SAN GIUSEPPE VESUVIANO (NA)

Piano Urbanistico Comunale (PUC)

Piano Programmatico
LA DISCIPLINA PROGRAMMATICA DEL PUC

Dicembre 2023 - V2

TAV. C.2

ELABORATO C
scala 1:5.000